

## EASY PRATICHE

### IL SOFTWARE PER LA COMPILAZIONE DI PRATICHE AMMINISTRATIVE PREVIDENZIALI FISCALI E DI UTILITY

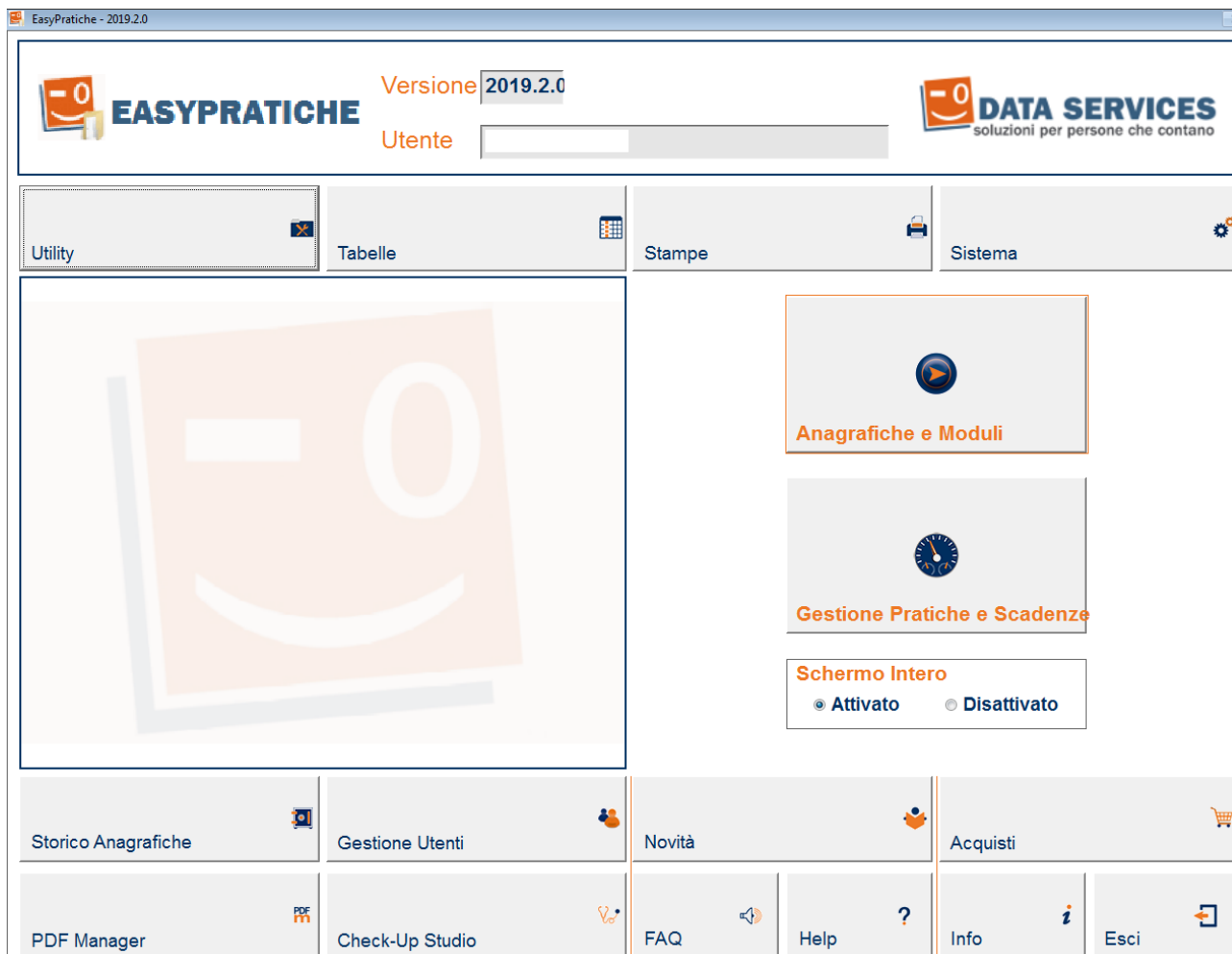

**Easy-PRATICHE** è un programma **autoinstallante**, in ambiente Windows, **collegato a Easy** tramite l'importazione di tutti i dati delle anagrafiche ed utilizzato per la compilazione di pratiche amministrative, previdenziali, fiscali e di utility.

Caratteristica primaria è **l'estrema semplicità** di utilizzo ed il costante aggiornamento che rende l'**Applicativo** un compagno di lavoro solido ed efficiente. Le anagrafiche vengono esportate da Easy e di conseguenza importate nell'anagrafica dell'**Applicativo** (Archivio Ditte). Una volta aggiornate le anagrafiche, è possibile gestire tutta una serie di modelli che riguardano la gestione dei contratti di Locazione, la Dichiarazione di Successione telematica e presentazione di modelli agli Enti Previdenziali (INPS ed INAIL), l'Agenzia delle Entrate, le Pubbliche Amministrazioni e le Camere di Commercio.

Il modulo è suddiviso in raggruppamenti di facile identificazione e l'utente, una volta individuato il modello da compilare, attraverso l'importazione (ed il caricamento di quei dati non importabili) potrà rapidamente stampare il modello con la propria stampante laser (la stampa a colori è garantita per i modelli a colori) o creare il proprio file telematico.

## 1. FLUSSO OPERATIVO

I principi di funzionamento dell'Applicativo possono essere suddivisi in 4 punti fondamentali:

1. Procedura di IMPORTAZIONE ANAGRAFICHE nell'Applicativo da file esterni che utilizzano la struttura base del programma
2. Selezione della Ditta
3. Selezione del Modello
4. Output (memorizzazione, stampa del modello cartaceo, Creazione File Telematico).

## 2. DITTA, MODELLI E PRATICHE

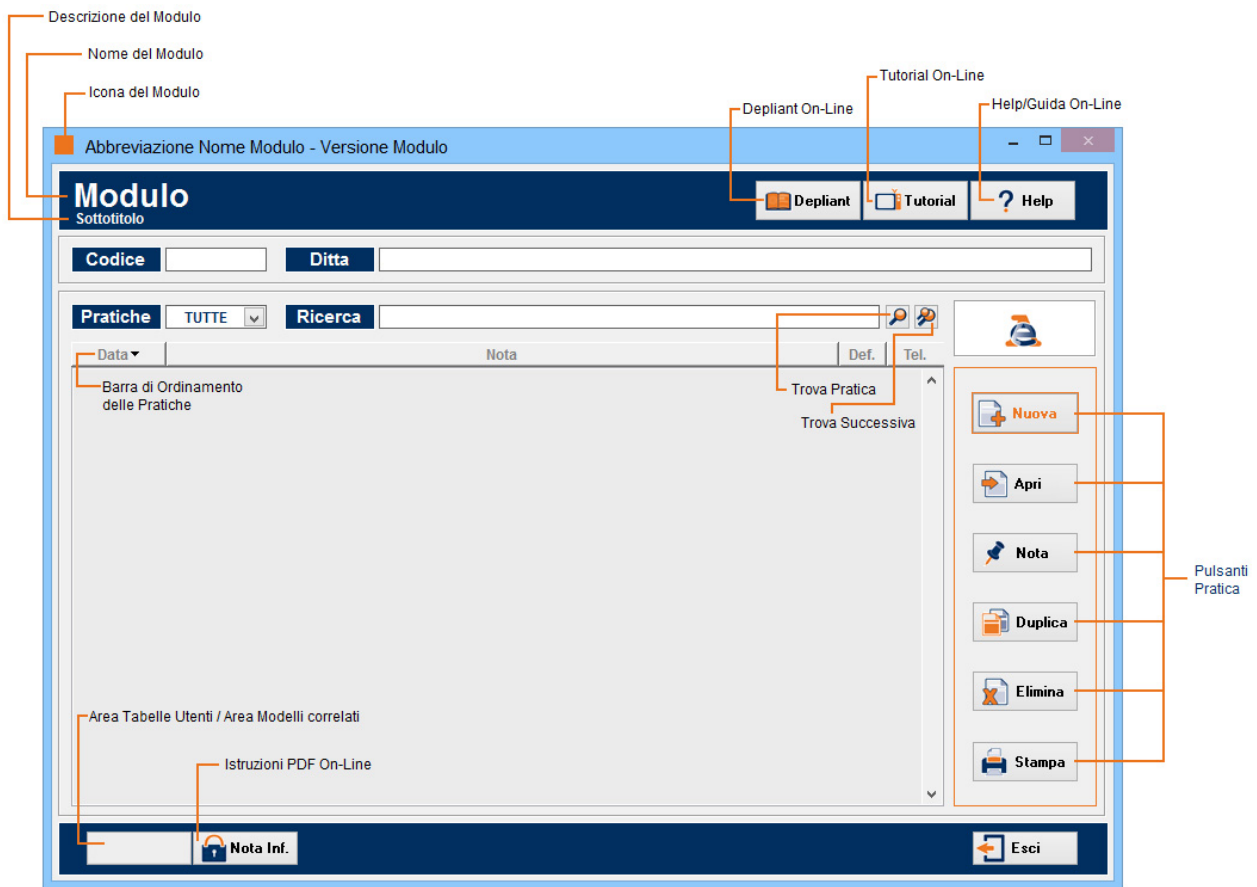

Tutte le pratiche create sono legate esclusivamente alla Ditta e al Modello.

Una volta create, le pratiche vengono archiviate secondo la logica Ditta – Modulo – Pratica e per una più semplice ricerca è stata creata la funzione **GESTIONE PRATICHE E SCADENZE** (funzionalità che si trova nella schermata principale dell'Applicativo), procedura che, attraverso dei filtri, permette di soddisfare ogni esigenza di ricerca e trovare facilmente la

Ditta ALFA

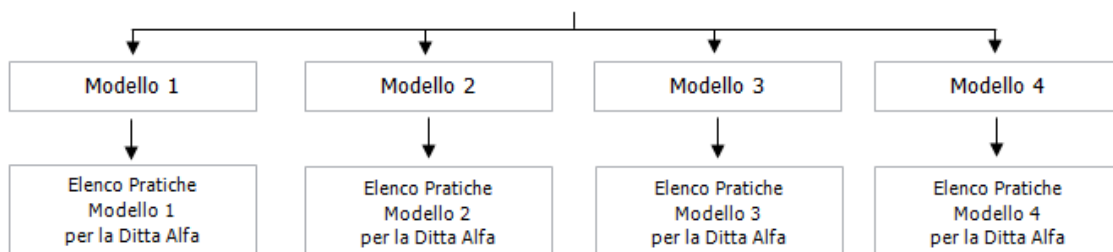

### 3. GESTIONE MODULISTICA COLLEGATA ALL'ARCHIVIO DITTE

#### **VA – Modelli Variazione ai fini IVA**

#### **SP – Comunicazioni per la Dichiarazione dei Redditi precompilata**

#### **EPA - Pratiche Amministrative, Comunicazione Unica, Trasferimento Quote**

#### **EPC - Consulenti del Lavoro e Comunicazione Unica**

#### **EPL - Contratti d’Affitto**

#### **EPS – Successioni**

Di seguito sono elencati i modelli presenti nei singoli raggruppamenti.

Ogni raggruppamento, e di conseguenza ogni modulo, gode delle stesse caratteristiche e segue il flusso operativo sopra indicato.

### VA MODELLI VARIAZIONE AI FINI IVA

Il raggruppamento si compone dei seguenti modelli:

#### **Inizio, Variazione, Cessazione ai fini IVA / Richieste attribuzione Codice Fiscale**

**AA7/10** - Attrib. Cod. Fisc. e Dichiaraz. Inizio, Variaz. Dati o Cessaz. Attività ai fini IVA (Società) *Creazione File Telematico*

**AA9/12** - Inizio, Variaz. Dati o Cessaz. Attività fini IVA (Imprese Individuali e Lavoratori Autonomi) *Creazione File Telematico*

**ANR/3** - Identificaz. Diretta, di Variaz. Dati o Cessaz. Attività ai fini IVA (Soggetto non residente) *Creazione File Telematico*

**AA4/8** – Attrib. Cod. Fisc., Variaz. Dati e Rich. Tesserino/Duplicato Tessera Sanitaria (Persone fisiche) *Creazione File Telematico*

**AA5/6** - Domanda Attribuzione del Numero di Codice Fiscale (Soggetti diversi dalle persone fisiche) *Creazione File Telematico*

#### **Richiesta di Certificato di Partita IVA**

#### **Tenuta Scritture Contabili**

### SP COMUNICAZIONE PER LA DICHIARAZIONE REDDITI PRECOMPILATA

Il raggruppamento si compone dei seguenti modelli:

#### **Comunicazione per la Dichiarazione dei Redditi precompilata**

**Spese Sanitarie** *Creazione File Telematico*

**Opposizione Spese Sanitarie**

**Spese Sanitarie Rimborsate** *Creazione File Telematico*

**Spese Funebri** *Creazione File Telematico*

**Spese di Ristrutturazione Edilizia e Risparmio Energetico su Parti Comuni Condominiali** *Creazione File Telematico*

**Spese Asili Nido** *Creazione File Telematico*

**Opposizione Spese Asili Nido**

**Spese Universitarie** *Creazione File Telematico*

**Spese Universitarie Rimborsate** *Creazione File Telematico*

**Opposizione Spese Universitarie**

### EPA

### PRATICHE AMMINISTRATIVE, COMUNICAZIONE UNICA, TRASFERIMENTO QUOTE

Il raggruppamento si compone dei seguenti modelli:

#### Comunicazione Unica

**Comunicazione Unica d’Impresa (art. 9 D.L. 7/2007)** – Versione 3.1 *Creazione File Telematico*

**Pratiche Telematiche per il Registro Imprese** (Specifiche Fedra 6.9.4) *Creazione File Telematico*

Comunicazione Unica sez. **Agenzia Entrate**

**AA7/10** - Attrib. Cod. Fisc. e Dichiaraz. Inizio, Variaz. o Cessaz. Attività ai fini IVA (Società) *Creazione del Telematico*

**AA9/12** - Inizio, Variaz. o Cessaz. Attività ai fini IVA (Impr. Individuali e Lavor. Autonomi) *Creazione File Telematico*

Comunicazione Unica sez. **INAIL**

INAIL - **Iscrizione** *Creazione File Telematico*

INAIL - **Variazione** *Creazione File Telematico*

INAIL - **Cessazione** *Creazione File Telematico*

Comunicazione Unica sez. **INPS**

**D.M.** – Domanda di Iscrizione per il versamento dei contributi da parte dei Datori di lavoro *Creazione File Telematico*

**D.A.** – Denuncia Aziendale per le Imprese Agricole *Creazione File Telematico*

**C.D. 1 Iscrizione** – Conduzione d'Impresa Diretto Coltivatore *Creazione File Telematico*

**C.D. 1 Variazione** – Variazione del Fondo / Nucleo di Conduzione d'Impresa Diretto Coltivatore *Creazione File Telematico*

**C.D. 1 Cancellazione** - Cancellazione del Nucleo di Conduzione d'Impresa Diretto Coltivatore *Creazione File Telematico*

**I.A.P. 1 Iscrizione** – Conduzione d'Impresa in Qualità di Imprenditore Agricolo Professionale *Creazione File Telematico*

**I.A.P. 1 Variazione** – Variazione d'Impresa dell'Imprenditore Agricolo Professionale *Creazione File Telematico*

**I.A.P. 1 Cancellazione** – Cancellazione dell'Imprenditore Agricolo Professionale *Creazione File Telematico*

**Direttiva Servizi** (Agenti di Affari in Mediazione, Agenti e Rappresentanti di Commercio, Mediatori Marittimi, Spedizionieri)

Mod. Mediatori (Agenti di Affari in Mediazione) **C32 – C33** *Creazione File Telematico*

Mod. ARC (Agenti e Rappresentanti di Commercio) **C34 – C35** *Creazione File Telematico*

Mod. Mediatori Marittimi **C36 – C37** *Creazione File Telematico*

Mod. Spedizionieri **C38 – C39** *Creazione File Telematico*

**Modelli Antimafia**

**Modello Antimafia Ausiliari/L** (C13)

**Intercalare Antimafia Ausiliari/L** (C13)

**Intercalare Antimafia PG/L** (M16)

---

## Agenzia Entrate

**Adesione ai Processi Verbali di Costatazione** e all'invito al contraddittorio

**Atto Notorietà Autotrasportatori** – Dichiarazione resa dagli autotrasportatori che intendono beneficiare del credito d'imposta

**Canone Televisione**

**Dichiarazione Sostitutiva relativa al canone di Abbonamento alla Televisione per Uso Privato**

Dichiarazione Sostitutiva ai fini dell'**Esenzione del Pagamento del Canone TV**

Modello per la **Richiesta di Rimborso del Canone TV**

Dich. Sost. Sussistenza **Requisiti di Esenzione** Pagamento Canone Abbonamento TV per Uso Privato per effetto di Convenzioni Internazionali

**Richiesta di Rimborso** del Canone di Abbonamento alla Televisione per uso Privato pagato mediante addebito nelle Fatture per Energia Elettrica

**Carichi Pendenti** - Richiesta Certificazione dei Carichi Pendenti

**Certificazione relativa agli Utili ed agli altri Proventi Equiparati corrisposti**

**Certificazione Unica 2019** *Creazione File Telematico*

**Check List – Opzione per l'Imposta Sostitutiva per i Nuovi Residenti**

**Civis**

**Delega Società / Associazione / Ente**

**Delega Persone Fisiche**

**Delega Tutore**

**Comunicazione Cessione del Credito corrispondente alla Detrazione per gli Interventi di Riqualficazione Energetica**

**Comunicazione Definizione Versamenti e Carichi Iscritti a Ruolo Sospesi per Eventi Sismici**

**Com. Contratti** delle **Società di Leasing** e degli Operatori comm.li con attività di Locazione e/o Noleggio *Creazione File Telematico*

**Comunicazione dei Dati** relativi alle **Persone Fisiche** che hanno corrisposto **Contributi Previdenziali** *Creazione File Telematico*

**Comunicazioni Contratti Utenze Elettriche, Gas, Idriche**

Comunicazioni Contratti **Utenze Elettriche** *Creazione File Telematico*

Comunicazioni Contratti **Utenze Gas** *Creazione File Telematico*

Comunicazioni Contratti **Utenze Idriche** *Creazione File Telematico*

Comunicazioni Contratti **Utenze Telefoniche** *Creazione File Telematico*

**Comunicazioni Regimi TCT** - Comunicazioni per i Regimi di Tonnage Tax, Consolidato, Trasparenza e per l'Opzione IRAP *Creazione File Telematico*

**DCT/18 - Definizione Agevolata delle Controversie Tributarie Pendenti**

**Deleghe Cartacee**

**Conferimento/Revoca** della **Delega** per la **Consultazione del Cassetto Fiscale**

**Conferimento/Revoca** della **Delega** per l'**Utilizzo dei Servizi di Fatturazione Elettronica**

**Deleghe Telematiche**

**Deleghe per i Servizi di EquiPro della Agenzia delle Entrate – Riscossione** *Creazione File Telematico*  
**Deleghe** (cartacee delle Persone Fisiche) **per l'accesso ai Servizi on-line di Agenzia delle Entrate Riscossione** -  
Utilizzabile fino al 30 settembre 2019 *Creazione File Telematico*

**Dichiarazione dell'Imposta di Bollo Virtuale** *Creazione File Telematico*

**Dichiarazione di Intento Telematica** *Creazione File Telematico*

**Dichiarazione Sostitutiva Attestante la Sussistenza dei Requisiti di Affidabilità**

**Erogazioni Liberali** - Comunicazione da parte di soggetti erogatori di erogazioni liberali *Creazione File Telematico*

**FTT - Imposta sulle Transazioni Finanziarie** *Creazione File Telematico*

**GestTel** - *Creazione file telematici multipli (AA7 - AA9 - ANR)*

**GestTel F24** - *Creazione file telematici multipli F24*

**Intestazione Registri**

**Mod. 1** - Denuncia di Contratto Verbale di locazione ed affitto beni immobili

**Mod. 2** - Avveramento della condizione sospensiva

**Mod. 209** - Richiesta di Bollazione

**Mod. 69** - Richiesta di Registrazione (Lingua Tedesca)

**Mod. 69** - Richiesta di Registrazione e Adempimenti Successivi

**Mod. EAS** - Comunicazione dei dati rilevanti ai fini fiscali da parte degli Enti Associativi *Creazione File Telematico*

**Mod. I.V.A. 24** - Distinta dei Registri ed altri documenti presentati per la bollatura e vidimazione

**Mod. IPEA** - Modello per l'Istanza di Computo in Diminuzione delle Perdite dai Maggiori Imponibili Derivanti dall'Attività di Accertamento *Creazione File Telematico*

**Mod. IRE** - Interventi di Riqualificazione Energetica (Detrazione d'Imposta del 55%) *Creazione File Telematico*

**Mod. IVA 79** - Istanza di Rimborso dell'Imposta sul Valore Aggiunto da parte dei Soggetti Non Residenti

**Mod. IVA TR** - Richiesta di rimborso o utilizzo in compensazione del Credito IVA Trimestrale

**Mod. RR - A/8** Richiesta Registrazione

**Mod. RR - A/8** Richiesta Registrazione (Lingua Tedesca)

**Mod. SSP** - Comunicazione dei compensi riscossi da parte delle Strutture Sanitarie Private

**Modelli Cartacei da Presentare Esclusivamente agli Sportelli dell'Agenzia delle Entrate**

**Annullamento Cartella Tasse Auto**

**Atto di Notorietà Copia Conforme all'Originale**

**Certificazione Reddito Percepito per Adozione Internazionale**

**Delega**

**Dichiarazione Perdita Requisiti Esenzione Bollo Auto (persone disabili)**

**Dichiarazione Sostitutiva di Certificazione/Atto di Notorietà**

**Domanda di Rimborso delle Imposte Dirette**

**Nomina Procuratore Speciale presso Uffici Finanziari**

**Richiesta Certificato di Iscrizione all'Anagrafe Tributaria**

**Richiesta Certificazione Situazione Reddituale**

**Richiesta Copia della Dichiarazione dei Redditi**

**Richiesta di Sgravio**

**Richiesta di Sospensione della Riscossione**

**Richiesta Esenzione Bollo Auto (persone disabili)**

**Richiesta di Certificato di Residenza Fiscale**

**Richiesta di Esercizio dell'Autotutela**

**Richiesta Certificato Unico Debiti Tributari**

**Modelli di Versamento**

**Mod. F23** - Modelli di Pagamento: tasse, imposte, sanzioni e altre entrate

**Mod. F23** (Lingua Tedesca)

**Mod. F23** (Lingua Slovena)

**Mod. F24 Enti Pubblici** - Modelli di pagamento Telematico *Creazione File Telematico*

**Mod. F24 Semplificato** - Modelli di pagamento unificato Cartaceo

**Mod. F24** - Modelli di pagamento unificato Telematico / Cartaceo *Creazione File Telematico*

**Mod. F24 ACCISE** - Modelli di pagamento unificato Telematico / Cartaceo *Creazione File Telematico*

**Mod. F24 Crediti PP.AA.** - Modelli di pagamento unificato Telematico *Creazione File Telematico*

**Mod. F24 ELIDE** - Modelli di pagamento unificato *Creazione File Telematico*

**Annullamento del Modello F24 a Saldo Zero**

**Autorizzazione / Revoca** al pagamento e trasmissione modelli F24

**Istanza di correzione** modelli F23/F24

**Richiesta di Rimborso delle Imposte di Registro/Ipotecarie/Catastali**

## **Modelli per la Richiesta di Accredimento su C/C dei Rimborsi Fiscali**

**Mod. G** – Richiesta di Erogazione del Rimborso mediante Conto Fiscale

**Richiesta per Persone Fisiche**

**Richiesta per Soggetti diversi dalle Persone Fisiche**

## **Modello per Comunicare i Dati relativi al Domicilio per la Notifica degli Atti**

**Opzione per l'Imponibilità IVA dei Contratti di Locazione** *Creazione File Telematico*

**PEC Grandi Contribuenti** – Comunicazione Telematica dell'Indirizzo di Posta Elettronica Certificata *Creazione File Telematico*

**PEC Operatori Finanziari al REI** - Comunicazione Telematica al Registro Elettronico degli Indirizzi *Creazione File Telematico*

**Procura all'Intermediario per abilitarsi al Cassetto Fiscale e Altri Servizi**

**Servizio Telematico Entratel** – Modulo di Richiesta

**Servizio Telematico Fisconline** - Richiesta di Abilitazione

## **Visto di Conformità per il Professionista**

**Visto di Conformità per il Professionista**

**Visto di Conformità per Professionisti operanti in Studi Associati**

**Visto di Conformità per il Professionista che si avvalga di una società di Servizi**

## **Voluntary Disclosure**

Voluntary Disclosure 2017 - **Richiesta di Accesso alla Procedura di Collaborazione Volontaria** *Creazione File Telematico*

Voluntary Disclosure – **Richiesta di Notifica degli Atti della Procedura di Collaborazione Volontaria tramite Posta Elettronica Certificata del Professionista.**

Voluntary Disclosure – **Redazione File "Segnatura.xml" da allegare al messaggio di PEC recante la documentazione pertinente a ciascuna istanza** *Creazione File Telematico*

---

## **Deleghe**

### **Deleghe ISA**

**Registro** Cronologico e **Deleghe Cartacee ISA**

**Deleghe Telematiche** - Comunicazione di Richiesta delle Precalcolate ISA *Creazione File Telematico*

---

## **Agenzia Entrate Riscossione**

**DA-2018-R** - Dichiarazione di Adesione alla Definizione Agevolata

**DA-LS-R** - Dichiarazione di Adesione alla Definizione Agevolata

**DP1** - Delega / Revoca per l'Accesso e la Gestione della Posizione Debitoria Agenzia Entrate - Riscossione

**F2** - Istanza di annullamento del preavviso di fermo amministrativo del veicolo strumentale

**F3** - Istanza di annullamento del preavviso/cancellazione iscrizione di fermo su veicolo ad uso di persone diversamente abili

Istanza di **Sospensione del fermo amministrativo**

**Mandato** per l'Addebito Diretto

### **Rateizzazioni**

**Richiesta o Proroga R1** - Richiesta o Proroga piano ordinario Importi fino a 60 mila euro

**Richiesta o Proroga R2** - Richiesta o proroga piano ordinario persone fisiche e ditte individuali per importi superiori a 60 mila euro

**Richiesta o Proroga R3** - Richiesta o proroga piano ordinario persone giuridiche e ditte individuali per importi sup. a 60 mila euro

**Richiesta o Proroga R4** - Richiesta di estensione piano straordinario persone fisiche e ditte individuali per max.120 rate

**Richiesta o Proroga R5** - Richiesta di estensione piano straordinario persone giuridiche e ditte individuali per max.120 rate

**RC1** - Comunicazione di avvenuta compensazione dei crediti iscritti a ruolo e richiesta di imputazione dei pagamenti

### **RD1 - Richiesta Documenti**

**RP1** - Richiesta di revoca notifica a mezzo PEC (Posta Elettronica Certificata)

### **SA-ST - Saldo e Stralcio**

**SL1** - Sospensione Legale della Riscossione

## C.C.I.A.A.

---

**Pratiche Telematiche per il Registro Imprese** (Specifiche Fedra 6.9.4) *Creazione File Telematico*

**Assegnazione Numero Meccanografico** - Richiesta di Assegnazione / Convalida di Numero Meccanografico

### **Brevetti e Marchi**

Certificato Complementare di Protezione - Richiedente  
Certificato Complementare di Protezione - Rappresentante/Mandatario  
Certificato Complementare di Protezione Fitosanitari - Richiedente  
Certificato Complementare di Protezione Fitosanitari - Rappresentante  
Certificato Complementare di Protezione Fitosanitari - Mandatario  
Disegno e Modello - Richiedente  
Disegno e Modello - Rappresentante/Mandatario  
Invenzione – Richiedente  
Invenzione - Rappresentante/Mandatario  
Marchio Deposito - Richiedente  
Marchio Deposito - Rappresentante/Mandatario  
Marchio Rinnovo - Richiedente  
Marchio Rinnovo - Rappresentante/Mandatario  
Modulo Foglio Aggiuntivo Tipo 1 - Marchi  
Modulo Foglio Aggiuntivo Tipo 2 - Marchi  
Modello di Utilità - Richiedente  
Modello di Utilità - Rappresentante/Mandatario  
Modulo Foglio Aggiuntivo Tipo 1  
Modulo Foglio Aggiuntivo Tipo 2  
Modulo Foglio Aggiuntivo Tipo 3  
Modulo Foglio Aggiuntivo Tipo 4  
Modulo Foglio Aggiuntivo Tipo 5  
Privativa per Nuova Varietà Vegetale - Richiedente  
Privativa per Nuova Varietà Vegetale – Rappresentante/Mandatario  
Topografia di Prodotto a Semiconduttori - Richiedente  
Topografia di Prodotto a Semiconduttori - Rappresentante  
Topografia di Prodotto a Semiconduttori - Mandatario  
Modulo Foglio Aggiuntivo Tipo 2 - TPS / PNVV  
Modulo Foglio Aggiuntivo Tipo 3 - TPS / PNVV  
Traduzione del Testo - Richiedente  
Traduzione del Testo – Rappresentante/Mandatario  
Modulo Foglio Aggiuntivo Tipo 2 - Traduzione  
Modulo Foglio Aggiuntivo Tipo 3 - Traduzione  
Traduzione Rivendicazioni - Richiedente  
Traduzione Rivendicazioni – Rappresentante/Mandatario

### **Commercio all'Ingrosso**

**Direttiva Servizi** (Agenti di Affari in Mediazione, Agenti e Rappresentanti di Commercio, Mediatori Marittimi, Spedizionieri)

Mod. Mediatori (Agenti di Affari in Mediazione) **C32 – C33** *Creazione File Telematico*  
Mod. ARC (Agenti e Rappresentanti di Commercio) **C34 – C35** *Creazione File Telematico*  
Mod. Mediatori Marittimi **C36 – C37** *Creazione File Telematico*  
Mod. Spedizionieri **C38 – C39** *Creazione File Telematico*

Domanda di **Carta Tachigrafica**

**Mod. L2** - Bollatura e Numerazione dei Libri e delle Scritture Contabili obbligatori

### **Modelli Antimafia**

**Modello Antimafia Ausiliari/L** (C13)  
**Intercalare Antimafia PG/L** (M16)  
**Intercalare Antimafia/L** (M17)

**Modello B per Deposito Bilancio** al Registro Imprese (specifiche Fedra 6.9.4) *Creazione File Telematico*

### **Richiesta Firma Digitale e Carta Nazionale Servizi**

Richiesta Carta Nazionale Servizi Aruba  
Richiesta Firma Digitale **InfoCert**  
Richiesta di rilascio Carta Nazionale Servizi (CNS) **InfoCert**

### **Verifica Dinamica Requisiti**

**Intercalare Antimafia C47**



## Mediatori C47

### C.N.P.A.D.C. – Cassa Nazionale di Previdenza e Assistenza dei Dottori Commercialisti

#### **Tirocinio**

- Domanda di Cancellazione - Restituzione Contributi Tirocinanti
- Domanda di Pre-Iscrizione Tirocinanti

#### **Iscrizioni**

- Comunicazione di Non Possesso della Partita Iva
- Domanda di Esonero
- Domanda di Iscrizione e Reiscrizione

#### **Riscatti**

- Adesione - Rinuncia al Riscatto
- Domanda di Riscatto del Corso Legale di Laurea
- Domanda di Riscatto del Servizio Militare
- Domanda di Riscatto del Tirocinio

#### **Ricongiunzione**

- Adesione - Rinuncia alla Ricongiunzione Con Onere
- Adesione - Rinuncia alla Ricongiunzione Senza Onere
- Domanda di Ricongiunzione
- Domanda di Rimborso Contributi per Periodi Coincidenti

#### **Rimborso**

- Domanda di Rimborso delle Somme Versate e Non Dovute

#### **Certificazione**

- Domanda di Certificazione di Regolarità Contributiva ad Uso Mutuo Ipotecario

#### **Ruoli**

- Domanda di Discarico dei Ruoli
- Domanda di Rateizzazione Ruoli Emessi dal 2011

#### **Cancellazioni**

- Domanda di Cancellazione e/o Restituzione dei Contributi

#### **Enti Locali**

- Comunicazione Carica Amministratori Locali
- Domanda di Rimborso del Contributo Soggettivo

#### **Pensioni**

- Dichiarazione per la Revisione del Beneficio per l'Invalidità o l'Inabilità
- Domanda di Maggiorazione della Pensione Ex Combattenti
- Domanda di Pensione di Inabilità
- Domanda di Pensione di Invalidità
- Domanda di Pensione
- Domanda di Supplemento di Pensione Contributivo

#### **Totalizzazione**

- Delega per la Riscossione delle Pensioni in Totalizzazione / Regime di Cumulo
- Domanda di Pensione in Totalizzazione / Regime di Cumulo

#### **Assistenza**

- Domanda di assegno a favore di genitori di figli portatori di handicap o malattie invalidanti
- Domanda di erogazione del contributo per spese di assistenza domiciliare
- Domanda di Indennità di Maternità - Gravidanza e Puerperio
- Domanda di Indennità di Maternità - Interruzione della Gravidanza Dopo il Sesto Mese
- Domanda di Indennità di Maternità - Adozione o Affidamento in Preadozione
- Domanda di Indennità di Maternità – Interruzione della Gravidanza Non Prima del Terzo Mese
- Domanda per il Contributo Aborto Ante Terzo Mese
- Domanda per il Contributo Spese di Onoranze Funebri

#### **Superstiti e Eredi**

- Domanda di Liquidazione Somme a Favore degli Eredi/Superstiti
- Domanda di Pensione ai Superstiti – Richiesta dal Coniuge e Figli Minorenni
- Domanda di Pensione ai Superstiti – Richiesta dal Figlio Maggiore e Coniuge
- Domanda di Pensione ai Superstiti – Richiesta dal Tutore
- Domanda di Riscatto del Corso Legale di Laurea a Cura dei Superstiti
- Domanda di Riscatto del Servizio Militare a Cura dei Superstiti



Domanda di Supplemento di Pensione Contributivo ai Superstiti

### **Modulo Detrazioni di Imposta**

Dichiarazione Annuale per il Diritto alle Detrazioni d'Imposta

## Comuni ed Enti Locali

---

### **Cessione Fabbricato**

Comunicazione di **Cessione Fabbricato**

Denuncia di **Locazione in Immobile Storico**

**Dichiarazione IMU** – Imposta Municipale Propria

## Questura

---

### **Armi e Esplosivi**

Armi Comuni - Denuncia di **Detenzione di Armi e Munizioni**

Armi Comuni - Richiesta di Autorizzazione per **Acquisto, Porto, Trasporto Armi Sportive, Collezione**

### **Attività**

**Agenzia di Affari** – Apertura attività – Comunicazione di Apertura attività di agenzia di affari in genere e noleggio

**Agenzia di Affari** - Denuncia di Trasferimento di sede dell'attività di agenzia affari in genere e noleggio

**Agenzia di Affari** - Comunicazione di Cessata attività di agenzia affari in genere e noleggio

**Domanda di autorizzazione per l'esercizio dell'attività di agenzia di recupero stragiudiziale di crediti per conto di terzi**

**Domanda di autorizzazione per l'esercizio di raccolta delle scommesse**

**Domanda di autorizzazione per l'esercizio di sala bingo**

**Domanda di autorizzazione per l'installazione di sistemi di gioco Videolottery**

**Preventivo avviso al Questore** - Schema del preventivo avviso al Questore

**Sala Giochi** – Richiesta di Autorizzazione ex art. 86 del T.U.L.P.S.

### **Comunicazioni e Richieste**

**Infortunio sul lavoro** - Comunicazione di Infortunio sul lavoro

**Passaporto Maggiorenni** – Modulo per la richiesta di passaporto per Maggiorenni

**Passaporto Minori** – Modulo per la richiesta di passaporto per Minori

**Pubblica Manifestazione** - Preavviso di pubblica manifestazione

**Teleallarme** - Richiesta di attivazione di teleallarme

### **Dichiarazioni Sostitutive**

**Certificazione** - Dichiarazione Sostitutiva di Certificazione

**Atto di Notorietà** - Dichiarazione Sostitutiva dell'Atto di Notorietà

### **Misure Antiterrorismo**

**Attività di Fochino** - Richiesta di nulla osta per Attività di Fochino

**Attività di Volo** - Richiesta di nulla osta per Attività di Volo

### **Sicurezza Privata**

**Investigazioni Private**

**Vigilanza Privata**

### **Vendita a Domicilio**

**Vendita a Domicilio** - Denuncia di inizio attività vendita a domicilio

**Elenco Incaricati** - Comunicazione elenco incaricati vendite a domicilio

## Co.Na.I.

---

Conai **Adesione** - Domanda di Adesione

Conai **Variatione** - Dichiarazione di Variazione

Conai **Recesso** - Richiesta di Recesso

Conai **6.4 Autoproduttore** - Dichiarazione Autoproduttore

Conai **6.5 Procedura Semplificata "ex-ante"** – Fornitori

Conai **6.12** Esenzione Imballaggi Dispositivi Medici

Conai **6.13** Esenzione Imballaggi Dispositivi Farmaceutici

Conai **6.18** Foglio di Alluminio

Conai **6.19** Esenzione Stoviglie Monouso in Plastica

Conai **Autodenuncia** – Modello di Autodenuncia

Conai **Delega Voto** – Modello Delega di Voto

## I.N.A.I.L.

---

### **Comunicazione Rappresentanti dei Lavoratori per la Sicurezza**

### **Denuncia Nominativa Assicurati Soci / Collaboratori / Coadiuvanti Artigiani e non Artigiani**

**Libro Unico del Lavoro** – Stampa Laser Richiesta di Autorizzazione alla Stampa e Generazione della Numerazione Automatica

**Mod. 1031** – Modulo per la Dichiarazione delle Retribuzioni

### **Quadri e Istanze**

#### **Stp Società tra Professionisti**

Stp - **Albo dei Dottori Commercialisti e degli Esperti Contabili**

Stp - **Variazione Legale Rappresentante**

## I.N.P.S.

---

**SC00** - Modulo per l'invio di documenti aziendali

**SC11 Mod. Rid. Sanz.** - Domanda di Riduzione delle Sanzioni Civili

**SC36 - Aiuti di Stato** - Dichiarazione ai fini dell'accesso

## MEF

---

### **Contenzioso Tributario – Modulistica Dipartimento delle Finanze**

Nota Iscrizione a Ruolo C.T. Provinciale

Nota Iscrizione a Ruolo C.T. Regionale

Comunicazione di Versamento del Contributo Unificato di Iscrizione a Ruolo

Atto di Costituzione in Giudizio

Istanza Trasmissione Fascicolo in Cassazione

Istanza Trattazione in Pubblica Udienza

Nota Deposito Sentenza Notificata

Richiesta Certificato passaggio in giudicato Sentenza

Sollecito di Fissazione Udienza

Richiesta Copia Sentenza

Richiesta Certificato Pendenza, Copia Atti Visura e Ritiro Fascicolo

## SIAE

---

### **Iscrizione Autori**

Domanda di associazione Autori (mod. 483)

Domanda di mandato Autori (mod. 489)

Limitazione di Mandato per Territori e Tipologie di Diritti

Limitazione Mandato utilizzazioni On Line

### **Iscrizione Editori**

Benestare per la Casa Editrice

Domanda di associazione Editori, Cessionari, Concessionari, Produttori (mod. 484)

Domanda di mandato Editori, Cessionari, Concessionari, Produttori (mod. 484 bis)

All. A - Iscrizione al registro delle imprese

All. B - Dichiarazione sostitutiva certificati nascita e cittadinanza

Limitazione di Mandato per Territori e Tipologie di Diritti

Limitazione Mandato utilizzazioni On Line

### **Variazioni associative**

Domanda di estensione di tutela Autori (mod. 485)

Domanda di estensione di tutela Editori (mod. 485 bis)

Domanda di trasformazione di Autore

Domanda di trasformazione di Editore

Cambio di Recapiti

Recesso (dimissioni)

### **Modulistica Sportello**

Modello Delega Sportello SIAE

### **Modalità di Pagamento e Privacy**

### **Bollini SIAE - Vidimazione**

Dichiarazione Identificativa Sostitutiva del Contrassegno

Richiesta Contrassegni per Opere Librarie (modello RFVL)

## Gestioni

---

**Check-Up Studio - Verifica dell'organizzazione e del marketing dello Studio**

**Gestione Altra Modulistica**

**Nota Spese** - Distinta Anticipi e Rimborsi Spese

**Richiesta Fido e/o Finanziamento** - Modulo di Richiesta di Concessione Fido e/o Finanziamento

**Trasferimento Quote** - Decreto Legge 112/2008 Trasferimento Quote di SRL *Creazione File Telematico* (Per maggiori informazioni è disponibile il depliant all'indirizzo <http://www.aggiornamentonline.it/pdf/tq.pdf>)

EPC

## CONSULENTI DEL LAVORO E COMUNICAZIONE UNICA

Il raggruppamento si compone dei seguenti modelli:

### Comunicazione Unica

---

**Comunicazione Unica d'Impresa (art. 9 D.L. 7/2007)** – Versione 3.1 *Creazione File Telematico*

Comunicazione Unica sez. **INAIL**

INAIL - **Iscrizione** *Creazione File Telematico*

INAIL - **Variazione** *Creazione File Telematico*

INAIL - **Cessazione** *Creazione File Telematico*

Comunicazione Unica sez. **INPS**

**D.M.** – Domanda di Iscrizione per il versamento dei contributi da parte dei Datori di lavoro *Creazione File Telematico*

**D.A.** – Denuncia Aziendale per le Imprese Agricole *Creazione File Telematico*

**C.D. 1 Iscrizione** – Conduzione d'Impresa Diretto Coltivatore *Creazione File Telematico*

**C.D. 1 Variazione** – Variazione del Fondo / Nucleo di Conduzione d'Impresa Diretto Coltivatore *Creazione File Telematico*

**C.D. 1 Cancellazione** – Cancellazione del Nucleo di Conduzione d'Impresa Diretto Coltivatore *Creazione File Telematico*

**I.A.P. 1 Iscrizione** – Conduzione d'Impresa in Qualità di Imprenditore Agricolo Professionale *Creazione File Telematico*

**I.A.P. 1 Variazione** – Variazione d'Impresa dell'Imprenditore Agricolo Professionale *Creazione File Telematico*

**I.A.P. 1 Cancellazione** – Cancellazione dell'Imprenditore Agricolo Professionale *Creazione File Telematico*

### I.N.A.I.L.

---

**Comunicazione Rappresentanti dei Lavoratori per la Sicurezza**

**Denuncia di Nuovo Lavoro Temporaneo**

**Denuncia Nominativa Assicurati Soci / Collaboratori / Coadiuvanti Artigiani e non Artigiani**

**Denuncia/Comunicazione di Infortunio** *Creazione File Telematico*

**Libro Unico del Lavoro** – Stampa Laser Richiesta di Autorizzazione alla Stampa e Generazione della Numerazione Automatica

**Mod. 1031** – Modulo per la Dichiarazione delle Retribuzioni

**Mod. 4/bis Prest** – Denuncia/Comunicazione di Infortunio (Modello Cartaceo)

**Quadri e Istanze**

**Stp Società tra Professionisti**

Stp - **Albo dei Dottori Commercialisti e degli Esperti Contabili**

Stp - **Variazione Legale Rappresentante**

### INL

---

**INL 1** - Modulo Istanza di Autorizzazione all'Installazione di Impianti Audiovisivi

**INL 1.1** - Modulo Istanza di Autorizzazione all'Installazione di Altri Strumenti di Controllo

**INL 1.2** - Modulo Istanza di Autorizzazione all'Installazione e Utilizzo di Impianti e Apparecchiature di Localizzazione Satellitare

**INL 1.4** - Dichiarazione Sostitutiva per Marca da Bollo

**INL 17** - Richiesta di Accesso ai Documenti Amministrativi

**INL 17.1.1** - Richiesta di Accesso Civico Semplice

**INL 17.1.2** - Istanza di Accesso Civico Generalizzato (F.O.I.A.)

**INL 20** - Tentativo Obbligatorio di Conciliazione in Caso di Licenziamento per Giustificato Motivo Oggettivo

**INL 30** - Comunicazione Esercizio Attività Consulenza del Lavoro

## I.N.P.S.

---

**AP136** – Richiesta disapplicazione massimale contributivo

**AP43** – Inv. Civ. – Dichiarazione (AS1) – Inv. Civ. (per infortunio procurato da terzi)

### Assegno Per il Nucleo Familiare

**AP61** - Domanda di Assegno Sociale

**AP62 Mod. ANF/Pens B559** - Domanda del Coniuge del pensionato avente diritto all'assegno per il Nucleo Familiare

**AP63 Mod. ANF/Pens P559** - Domanda del Coniuge del pensionato avente diritto all'assegno per il Nucleo Familiare

**SR03 Mod. ANF 42** - Richiesta ad inserire Familiari nel Nucleo e/o all'aumento dei Livelli Redditali

**SR15 Mod. AF4/AGR/SPEC** – Dichiarazione per periodi di inattività in agricoltura

**SR16 Mod. ANF/DIP** - Domanda di assegno per il Nucleo Familiare (Lavoratori dipendenti del settore agricolo)

**SR25 Prest. Agr. 21** - Disoccupazione Agricola e/o Assegno per il Nucleo Familiare

**SR27 Mod. ANF/GEST.SEP.** - Domanda di Assegno per il Nucleo Familiare (Lavoratori Parasubordinati)

**SR28 Mod. ASS. MAT. STATO** - Domanda di Assegno di Maternità dello Stato

**SR32 Mod. ANF/PREST** - Domanda di assegno per il Nucleo Familiare (Titolari di prestazione temporanea)

**SR35 Mod. CD/CM 71 TP** - Domanda di Assegni per il Nucleo Familiare (Coltivatori diretti, Mezzadri e Coloni)

**SR56 Mod. ANF/559** - Domanda del Coniuge dell'avente diritto all'erogazione dell'assegno per il Nucleo Familiare

**SR61 SR61 Mod. ANF/NN** - Dichiarazione per Riconoscimento di Nucleo Familiare numeroso

**SR65 Mod. ANF/FN** – Dichiarazione del genitore naturale convivente con i figli

**SR70 Mod. AF 20** – Dichiarazione dei redditi mensili del familiare a carico

### Comunicazione Obbligatoria Lavoro Domestico

**SC50 Mod. LD-EM2009** - Denuncia di Assunzione lav. domestico italiano, comunitario, extracom. con permesso di sogg.

**SC51 Mod. LD-EM2009 extra UE** - Denuncia di Assunzione di Lavoratore Domestico Extracomunitario

**DMAG** - Dichiarazione di Manodopera Agricola Trimestrale *Creazione File Telematico*

### Fondo di Garanzia

**SR22 Mod. TFR/CL Delega Eredi** - Delega alla riscossione in favore di uno degli eredi del lavoratore

**SR30 TFR dich. sost.** – Dichiarazione sostitutiva di certificazione e di atto di notorietà

**SR50 Mod. TFR/CL** - Intervento del Fondo di garanzia per la liquid. del TFR e/o dei crediti di lav. diversi dal TFR

**SR52 Mod. TFR/CL-BIS** - Dichiarazione del responsabile della procedura concorsuale

**SR53 Mod. TFR/CL ter/sost** - Dichiarazione sostitutiva di atto di notorietà

**SR75 Mod. TFR/CL Eredi** – Intervento del Fondo di garanzia

**SR93 Mod. PPC/D Eredi** - Domanda di intervento del Fondo di garanzia della posizione previdenziale complementare

**SR94 Mod. PPC/FOND Eredi** – Dichiarazione del Legale Rappresentante del Fondo di Previdenza Complementare

**SR95 Mod. PPC/CUR** - Dichiarazione del responsabile della procedura concorsuale

**SR96 Mod. PPC/CUR/SOST** - Dichiarazione sostitutiva dell'atto di notorietà da compilare a cura del lavoratore

**SR97 Mod. PPC/D** – Domanda di intervento del Fondo di garanzia della posizione previdenziale complementare

**SR98 Mod. PPC/FOND** – Dichiarazione del Legale Rappresentante del Fondo di Previdenza Complementare

### Indennità di Disoccupazione

**SR05 Mod. DS21** - Domanda di prestazione di disoccupazione

**SR24 Mod. DS21/ANT.** - Domanda di anticipazione indennità di mobilità

**SR37 Mod. DS22** - Dichiarazione del Datore di lavoro per la concessione dell'indennità di disoccupazione o di mobilità

### Integrazioni Salariali (CIG Cartacei)

**SR00 Mod. FAX CIG** - Modulo per l'inoltro dei documenti

**SR21 Mod. IG 15/IND** - Integrazione salariale ordinaria (CIG) - Domanda per il settore industria

**SR33 Mod. IS/Agr. 1** – Dom. per Lavoratori agricoli con contratto a tempo indeterminato, sospesi temporaneamente dal lavoro

**SR38 Mod. IGI 15/ED** - Trattamento di integrazione salariale ordinaria - Domanda per il settore edilizia

**SR40 Mod. IG15/Str** - Trattamento straordinario di integrazione salariale

**SR41 Mod. IG Str Aut** - Prospetto per il pagamento diretto delle integrazioni salariali ordinarie/straordinarie

**SR42 Mod. IG Str/CONG** - Elenco dei Lavoratori beneficiari del trattamento straordinario di integrazione salariale

**SR43 Mod. I.S. Agr.1 bis/imp.** - Integraz. Salariali Agricole a Impiegati/Quadri a Tempo Det. - Dichiaraz. dei Dati Retributivi

**SR49 Mod. IG Str/CONG/Crisi** - Elenco dei Lavoratori beneficiari del trattamento CIGS in deroga (leggi finanziarie)

**SR89 Mod. D.I. 49281** – Com. utilizzo dei lavoratori percettori di sostegno al reddito nei progetti di formazione aziendale

**SR100 Mod. IG15/Deroga** - Integrazione Salariale in Deroga

**SR163 Mod. Rich.Pag.Prest** - Richiesta di pagamento delle prestazioni a sostegno del reddito

**SC29** - Dichiarazione chiusura mobilità

### Integrazioni Salariali (CIG Telematici)

**CIG Straordinario e in Deroga Telematico** – Trattamento Straordinario di Integrazione Salariale *Creazione File Telematico*

**CIG Telematico** - Procedura Automatizzata per Pagamento Diretto da parte dell'INPS *Creazione File Telematico*

### Maternità / Malattia (Gestione Separata)

**SR01 Mod. MAT** - Domanda per tutte le categorie di lavoratori

**SR06 Mod. MAL./GEST. SEP.** - Indennità per degenza ospedaliera – Lav. autonomi iscritti alla Gestione Separata

**SR08** – Domanda di Permessi per l'Assistenza ai Familiari Disabili in situazione di gravità

**SR09** - Domanda di Permessi per Lavoratore Disabile in Situazione di Gravità

**SR10** – Domanda di Congedo Straordinario per Assistere Figli o Affidati Disabili in situazione di gravità

**SR11** - Domanda di Congedo Straordinario per assistere il Fratello o la Sorella disabile in situazione di gravità

**SR13 Mod. AS1** - Dichiarazione dell'Assicurato - Invaldità e/o inabilità (per infortunio procurato da terzi)

**SR23 Mod. AST/FAC** - Indennità di Congedo Parentale - Domanda per tutte le categorie di lavoratori

**SR39 Mod. CT/1** - Domanda di Cure Termali

**SR60 Mod. Rimb/Mid. Osseo** - Domanda di Rimborso della Retribuzione dei Donatori di Midollo Osseo

**SR64** - Domanda di Congedo Straordinario per Assistere il Coniuge Disabile in Situazione di Gravità

**SR73 Mod. AS1/bis** - Dichiarazione dell'Assicurato (per Infortunio sul Lavoro, Malattia Professionale)

**SR86** - Domanda di Congedo Straordinario per Assistere il Genitore Disabile in Situazione di Gravità

**SR90 Mod. Rip/Padre Dip.** - Riposi giornalieri del padre - Domanda per i lavoratori dipendenti

**Mod. D.A.** - Denuncia Aziendale Agricoli ex art. 5 Decreto Legislativo n. 375/93 *Creazione File Telematico*

**MV01** - Modulo Reclamo

**MV06 Mod. Rich/L.241** - Richiesta di Accesso ai documenti amministrativi

**MV35** - Richiesta assegnazione PIN per il cittadino

#### **Prestazioni Temporanee**

Dichiarazione **superamento del limite di 5000 euro** per i Collaboratori occasionali

Domanda di **Cessazione** - Artigiani ed Esercenti attività commerciali

Domanda di **Iscrizione Collaboratori** - Artigiani ed Esercenti attività commerciali

Domanda di **Variatione** - Artigiani ed Esercenti attività commerciali

**SC00** - Modulo per l'invio di documenti aziendali

**SC01 Mod. ARCO1** - Iscrizione pensionistica Esercenti attività commerciali - Titolare o Collaboratore

**SC02 Mod. ARCO2** - Iscrizione pensionistica Esercenti attività commerciali – Socio

**SC04 Iscrizione GS** – Domanda di Iscrizione alla Gestione Separata

**SC05 Mod. O10/M/02** - Domanda di Autorizzazione alla Prosecuzione Volontaria

**SC13 Mod. SA/VIG** - Comunicazione delle posizioni assicurative legate a regolarizzazioni contributive effettuate con DM10/2-V

**SC15** - Istanza ed atto di impegno per il pagamento dilazionato di contributi in fase amministrativa e/o legale

**SC16** - Area Agricoli - Crediti in fase amministrativa o legale allegato all'Istanza di Dilazione

**SC17** - Area DM e Autonomi non Agricoli - Crediti in fase amministrativa o legale allegato all'Istanza di Dilazione

**SC18** - Allegato Mod. pag. dilaz. contrib.

**SC31 LD15** - Regolarizzazione Rapporto di Lavoro Domestico

**SC52 Mod. Rimb. Lav. Occ.** – Richiesta di rimborso dei buoni per lavoro occasionale accessorio non utilizzati

**SC53 Delega Lav. Occ.** - Delega per l'utilizzo delle procedure per il Lavoro Occasionale Accessorio

**SC54** - Richiesta di compensazione contributiva

**SC55** - Richiesta rimborso contributi OTI/OTD

**Richiesta di assegnazione PIN** (Personal Identification Number)

**SC11 Mod. Rid. Sanz.** - Domanda di Riduzione delle Sanzioni Civili

**SC34 T.F.R. Tesoreria** - Fondo di Tesoreria Inps - Comunicazione dei Dati Occupazionali

**SC36 - Aiuti di Stato** - Dichiarazione ai fini dell'accesso

**SC41** - Mod. R.I. Agricoli - Registro Presenze

**SC42 - SC43** - Mod. R.I. Agricoli - Registro di Impresa Ordinario e Semplificato

**SC62 Mod. rich. PIN Sub-Delegati** – Richiesta assegnazione 'PIN' sub-delegati dei datori di lavoro o degli intermediari

**SC63** - Richiesta Assegnazione "PIN" Intermediario Associazioni

**SC64** - Richiesta Assegnazione "PIN" Intermediario Abilitato

**SC65** - Richiesta Assegnazione "PIN" Datore di Lavoro

**SC82** - Richiesta di abilitazione ad operare come Legale Rappresentante o come Responsabile dei rapporti con l'Inps (Altro Responsabile)

---

## Collocamento

### **Attestato di Assunzione**

**Autocertificazione per DURC** - Autocertificazione dell'inesistenza di provvedimenti a suo carico

**Comunicazione Obbligatoria On-Line** (Collocamento Telematico / Cartaceo)

**Unificato Lav** - Comunicazione per Datori di Lavoro *Creazione File Telematico*

**Unificato Urg** - Comunicazione Urgente *Creazione File Telematico*

**Unificato VarDatori** - Comunicazione di Trasferimento *Creazione File Telematico*

**Unificato VarDatori** - Comunicazione di Variazione Ragione Sociale *Creazione File Telematico*

**Detassazione Straordinari**

**Detrazioni d'Imposta**

**DURC per INPS e INAIL**

**Trattamento di Fine Rapporto** (TFR 1 e TFR 2)

**TFR 1** - Scelta per la destinazione del Trattamento di Fine Rapporto (Lavoratori assunti entro il 31 dicembre 2006)

**TFR 2** - Scelta per la destinazione del Trattamento di Fine Rapporto (Lavoratori assunti dopo il 31 dicembre 2006)

## EPL | CONTRATTI D'AFFITTO

Il raggruppamento si compone dei seguenti modelli:

### \_\_\_ Locazioni – Aggiornato alle Specifiche RLI \_\_\_

**Contratti d'Affitto** – Gestione completa dei Contratti d'Affitto Telematici e Cartacei *Creazione File Telematico*

Denuncia Annuale Telematica **Fondi Rustici** *Creazione File Telematico*

**Calcolo di Convenienza** per la Scelta della Cedolare Secca

**Incarico di Mediazione**

**Incarico Esclusivo** di Mediazione per la Locazione Immobiliare

**Incarico Non Esclusivo** di Mediazione per la Locazione Immobiliare

**GestTel F24** – Creazione file telematici multipli F24 *Creazione File Telematico*

**Nota Spese** – Distinta Anticipi e Rimborsi Spese

Per maggiori informazioni è disponibile il depliant all'indirizzo [http://www.aggiornamentionline.it/pdf/contratti\\_affitto.pdf](http://www.aggiornamentionline.it/pdf/contratti_affitto.pdf)

## EPS | SUCCESSIONI

Il raggruppamento si compone dei seguenti modelli:

### \_\_\_ SUCCESSIONI \_\_\_

**Successioni Telematiche** - Dichiarazione di Successione e Domanda di Volture Catastali *Creazione File Telematico*

**Gestione Successioni Cartacee** – Gestione delle Dichiarazioni di Successione Cartacee e delle Volture Catastali Telematiche *Creazione File Telematico Volture*

**Domanda di Volture catastali** *Creazione File Telematico Volture*

**Pubblicità Immobiliare**

Richiesta di Ispezione Ipotecaria

Richiesta di Ispezione Ipotecaria - Modello Semplificato

Richiesta di Certificato o Rilascio di Copia

Richiesta di Utilizzo del servizio telematico per i Pubblici Ufficiali diversi dai notai - Ufficio provinciale di Roma –Territorio

Elenco delle Note o delle Domande che si Presentano per l'Esecuzione delle Relative Formalità

Richiesta di Interrogazione del Registro delle Comunicazioni

**Dichiarazioni Sostitutive per Voltura Catastale**

Elenco Atti Intermedi Non Registrati in Catasto

Dichiarazione Sostitutiva Certificato di Morte

Dichiarazione Sostitutiva Atto di Notorietà

**Modulistica Generica**

Richiesta di Rimborso per il Disservizio (Servizi Senza Registrazione)

Richiesta Visura Sportelli Decentrati

Richiesta di Accesso Formale ai Documenti Amministrativi

Richiesta di Visura Catastale

Autocertificazione di Titorarietà di Diritto Reale sugli immobili

Delega Accesso Planimetrie

Reclami e Suggerimenti

Segnalazione Incoerenze Particelle Fabbricati Non Dichiarati

Modello Unico di Istanza

**GestTelF24** - *Creazione file telematici multipli F24*

**Nota Spese** – Distinta Anticipi e Rimborsi Spesa